

Es.Col.A - Espaço Colectivo Autogestionado - planta do piso 0

trabalhos necessários no restauro da Es.Col.A

carpintaria

portas:

P1 - aproveitamento de porta existente, execução de aro de madeira, fixação da folha existente com 2 dobradiças

P2 - fixação do aro em madeira

janelas:

J1, J2 e J 6 - execução de vão em madeira e colocação de vidros

J3 - execução de uma folha de janela de correr em madeira e colocação de vidros

J4, J5 - execução adaptada a caixilharia de alumínio de 2+2 folhas de correr em madeira e colocação de vidros

pavimento:

Pv1 - aproveitamento de taco existente e nova solução para pavimento, cerca de 50m2 (talvez em tábua de soalho reciclada sobre ripas de PVC)

Pv2 - fixação do taco reciclado (9m2)

Pv3 - fixação de 3 tacos

 zonas de tectos e paredes para picagem e reposição de rebocos

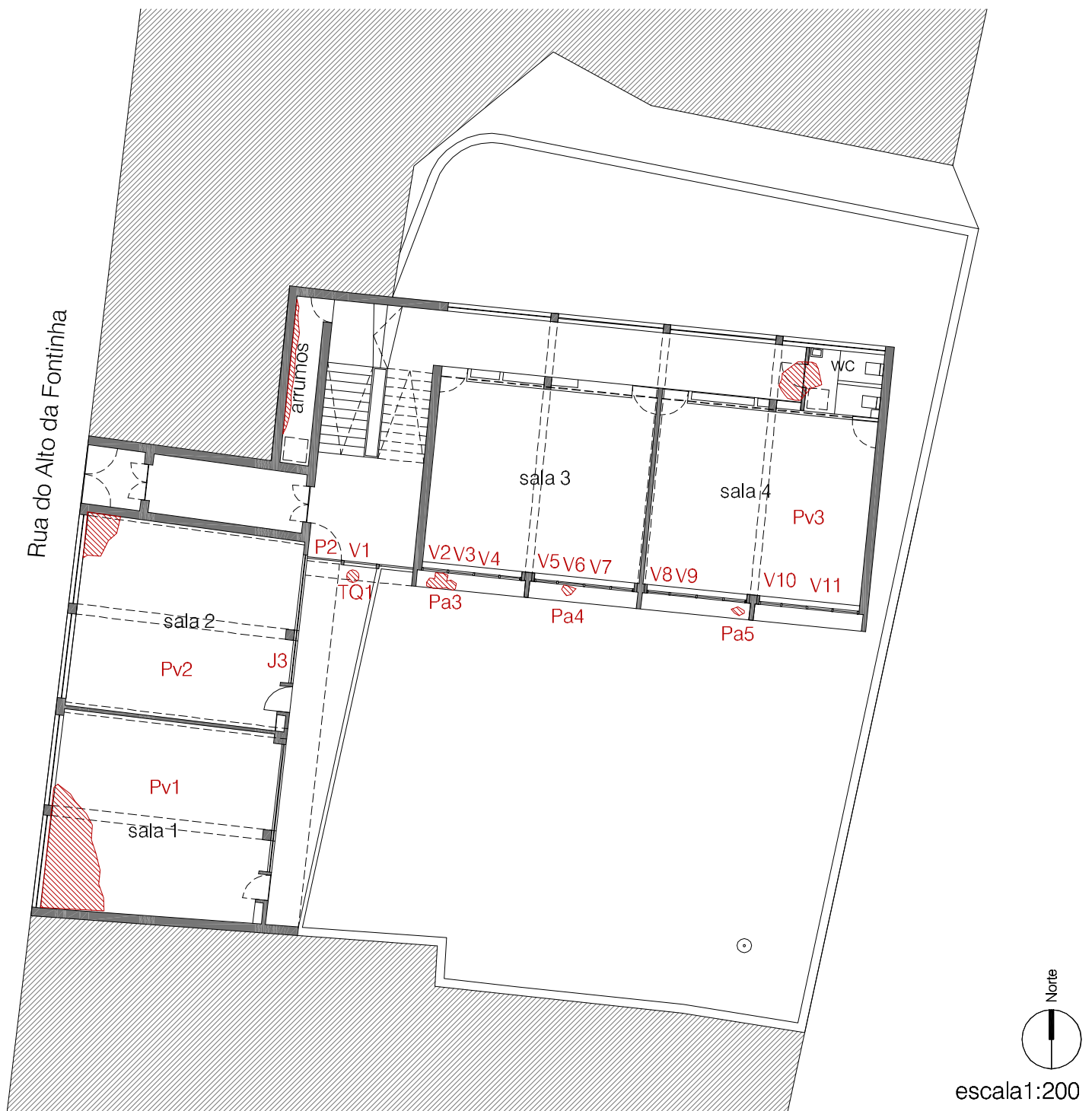

Es.Col.A - Espaço Colectivo Autogestionado - planta do piso 1

obra de trolha

colocação de vidros:

V1 a V11

palas:

Pa1/Pa2/Pa3/Pa4/Pa5/Pa6 - metalização a frio das verguinhas expostas e enchimento em argamassa de cimento

tubo de queda:

TQ1 - remendo, encaixe e fixação de tubo de queda, picagem da zona da pala afectada e enchimento em cimento

caleiras:

Cal1 - colocação de tela em metade da caleira e pintura impermeabilizante no restante

Cal2 - pintura impermeabilizante

paredes e tectos interiores:

execução de reboco nas zonas identificadas nas plantas.

pintura

paredes exteriores do edifício:

lavagem e pintura exterior de todo o edifício com tinta plástica branca

muros:

lavagem e pintura do muro exterior do edifício com tinta plástica branca

caixilharia:

decapar, betumar e lixar, acabamento com pintura em tinta de esmalte branca sobre primário

 zonas de tectos e paredes para picagem e reposição de rebocos

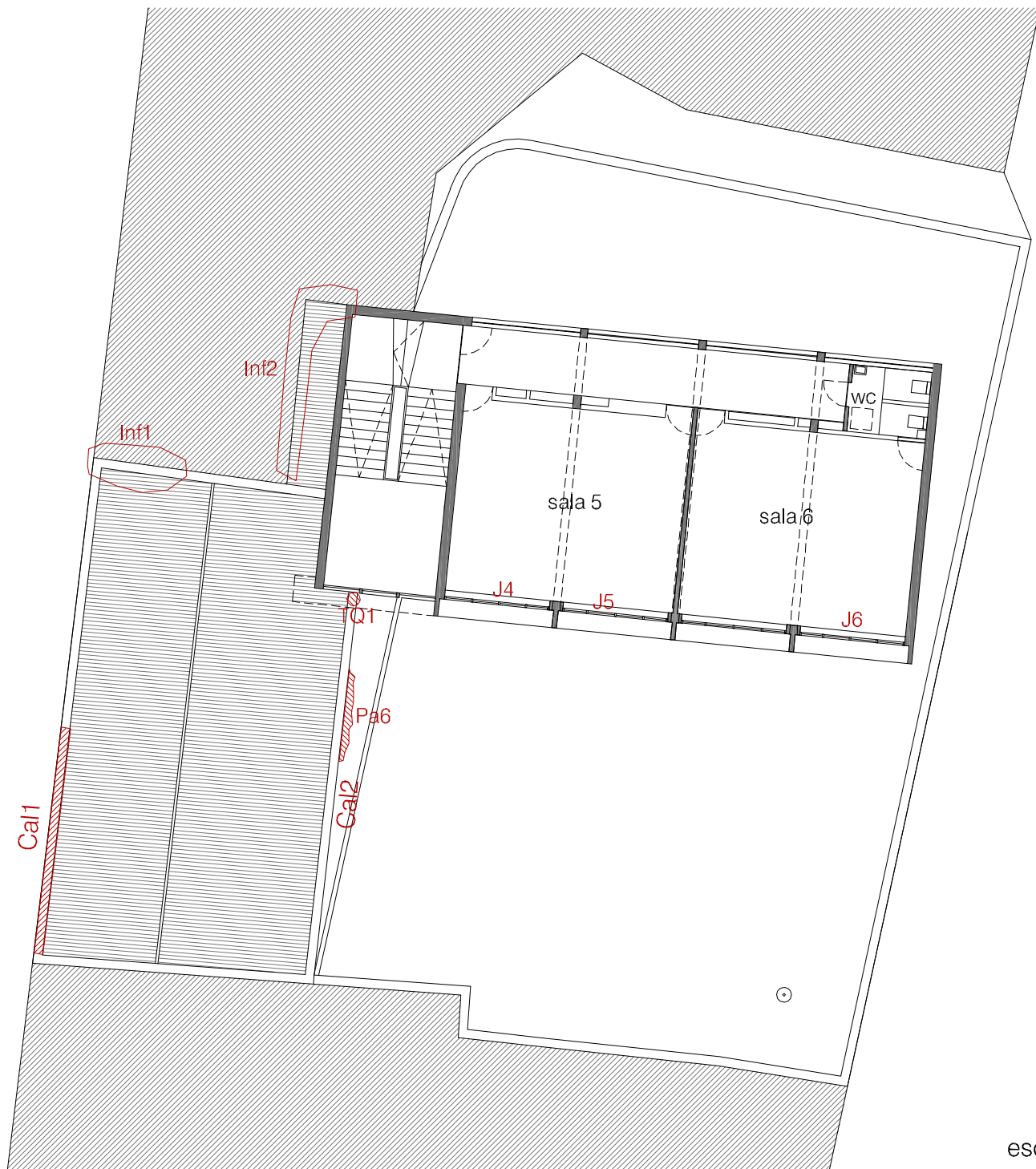

Es.Col.A - Espaço Colectivo Autogestionado - planta do piso 2

por verificar cobertura

infiltrações Inf1 e Inf2 - zonas a verificar para reparar infiltrações

pichelaria

revisão de toda a instalação, medição e levantamento do material necessário, inclui verificação do depósito existente no vão de cobertura do edifício de 2 pisos

aproveitamento da água pluvial para descargas de sanitas e rega

reposição de tacos ou torneiras nas zonas de fuga, fixação de sanitas, tubos para instalação exterior na zona da cozinha

electricidade

revisão de toda a instalação existente, levantamento e medição do material necessário e reparação. Ter o cuidado de instalar as tomadas fora do alcance de crianças e afastadas de zonas de água.